Kanton Thurgau

Gemeinde Neunforn

Gewässerraumlinienplan
07.01_10
07.01-01_01
Situation 1:1'000

Öffentliche Auflage vom ..... bis am .....
Vom Gemeinderat beschlossen am .....

Die Gemeindepräsident — Der Gemeindeschreiber

..... — .....

Reto Frehner — Cornel Frischknecht

Vom Departement für Bau und Umwelt genehmigt mit Entscheid Nr. ..... vom .....
Vom Gemeinderat in Kraft gesetzt per .....

Fröhlich Wasserbau AG Allmendweg 31 CH-8500 Frauenfeld Telefon 052 721 52 10

Gemeinde Neunforn TG

Festlegung Gewässerraum Neunforn

Brüelbach Abs.10, Wilenersee 1:1'000

Auflageprojekt	Plan Nr. : 21.118.00_07	Format:	630 x 297
	Erstellt: 18.12.2025 / FA	Rev. :	

Festlegung

Gewässerraumlinie (Gestaltung und Bewirtschaftung des Gewässerraums richtet sich nach Art. 41c der GschV)

Orientierender Inhalt

Verzicht

Hilfslinie
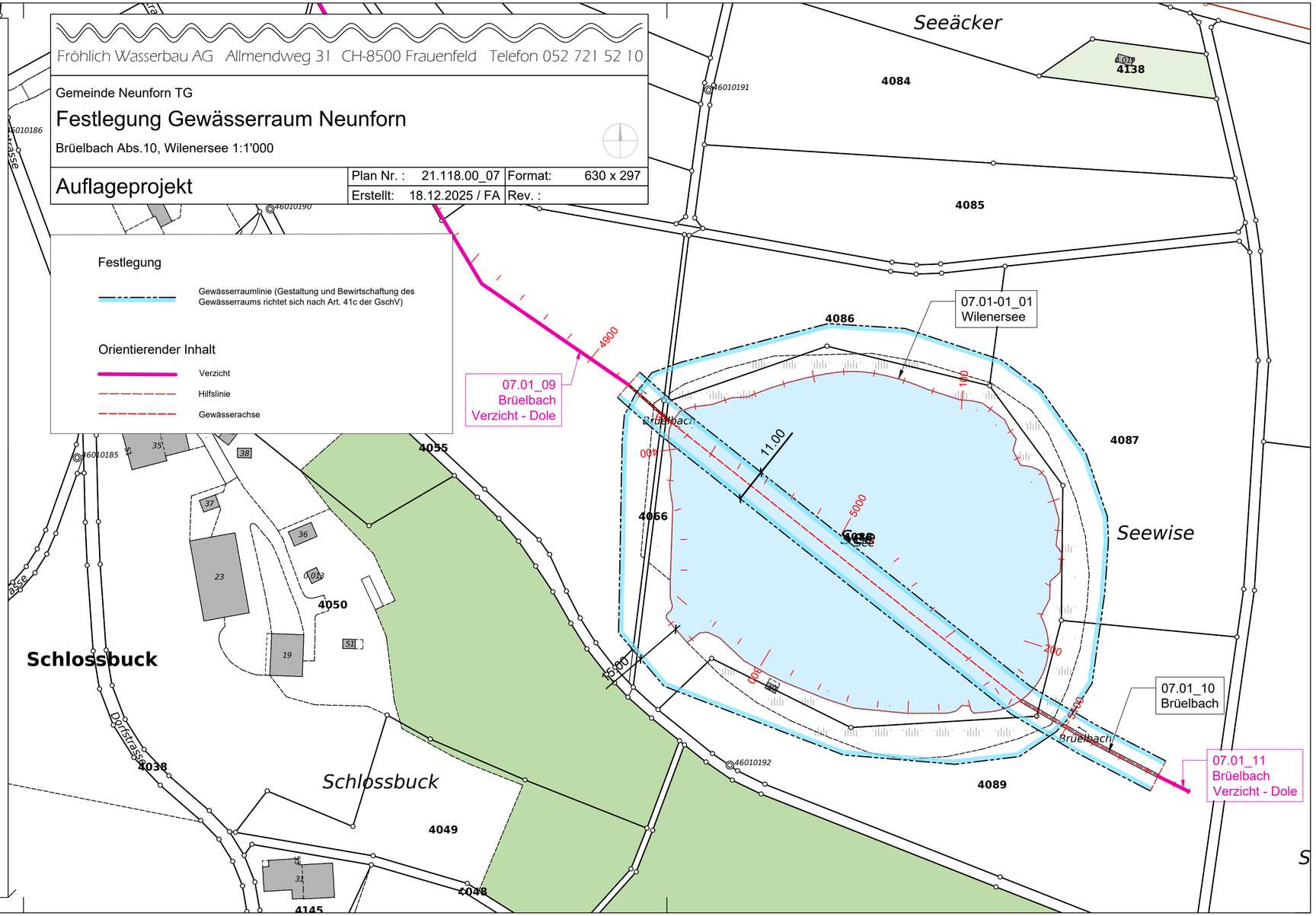
Gewässerachse